

02

Plan de situation PC1

03-1

Plan de masse PC2

03-2

Vue en plan

04

Coupe de principe sur le terrain PC3

05

Notice descriptive PC4

06-1

Façades EST et OUEST PC5

06-2

Façades SUD et NORD PC5

07

Insertion dans le site PC 6

08

Environnement proche PC7

09

Environnement lointain PC 8

PERMIS DE CONSTRUIRE PRECAIRE

Projet de construction d'un bâtiment modulaire (9 modules de dimension 6,21 x 2,44 m accolés)
Le projet sera construit pour une durée de 12 mois durant la phase chantier du CEI de Langogne à usage de bureau, vestiaire, sanitaires et salle de repos).

Projet:
CONSTRUCTION
D'UN BATIMENT
MODULAIRE
PROVISOIRE

Maître d'ouvrage:

DIR Massif
Central

Echelle

ème

Date

14/03/2025

Indice	Date	Description de la révision

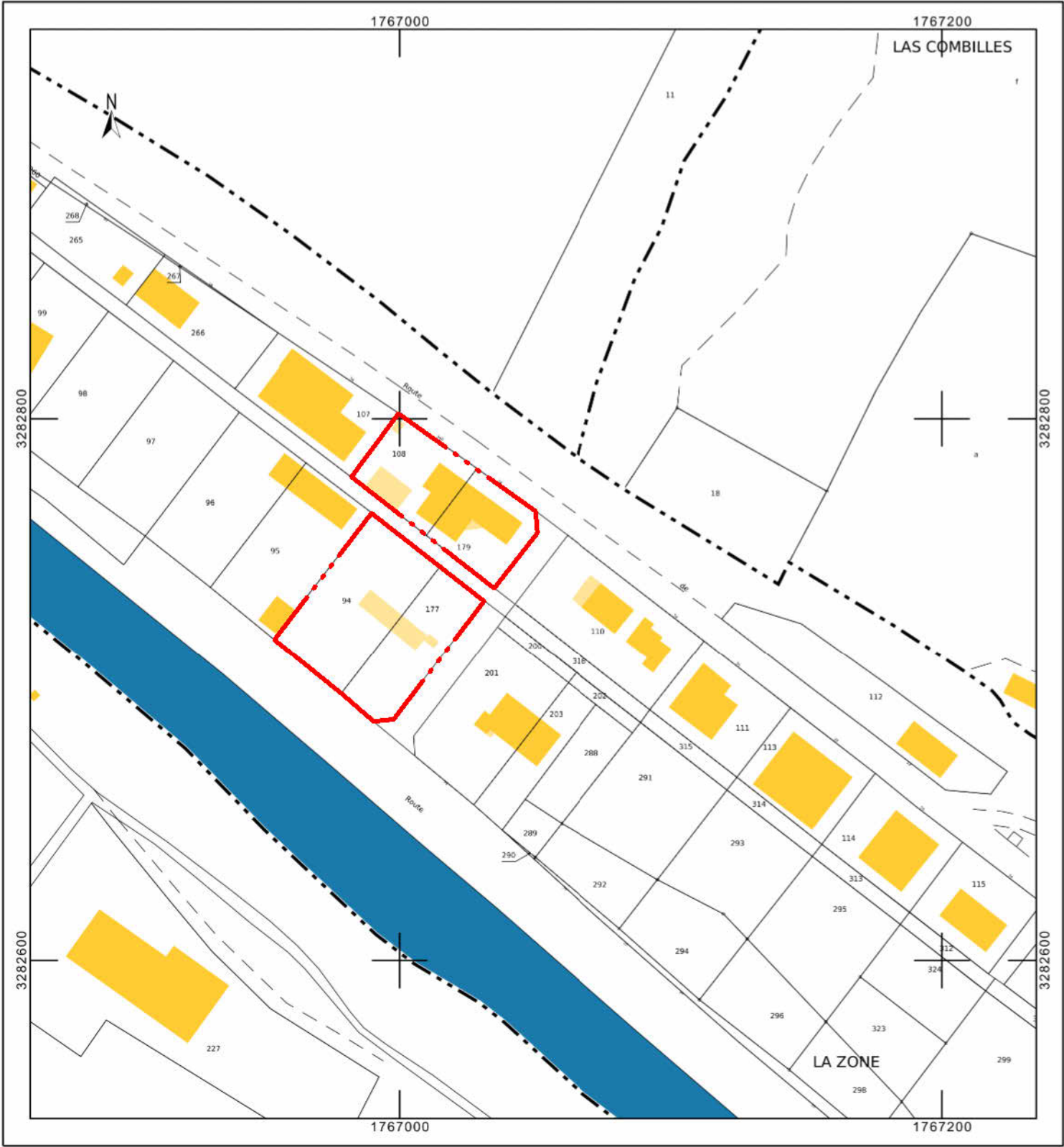

- Parcelle 000 ZC 179
Contenance cadastrale 909 mètres carrés
Adresse 34 RTE DE PIGNOL
48300 LANGOGNE
- Parcelle 000 ZC 94
Contenance cadastrale 1 716 mètres carrés
Adresse MAS NEUF
48300 LANGOGNE
- Parcelle 000 ZC 177
Contenance cadastrale 1 156 mètres carrés
Adresse MAS NEUF
48300 LANGOGNE
- Parcelle 000 ZC 108
Contenance cadastrale 1 044 mètres carrés
Adresse 34B RTE DE PIGNOL
48300 LANGOGNE

Indice	Objet de la modification	Date
		Échelle : ème
		Date: 14/03/2025

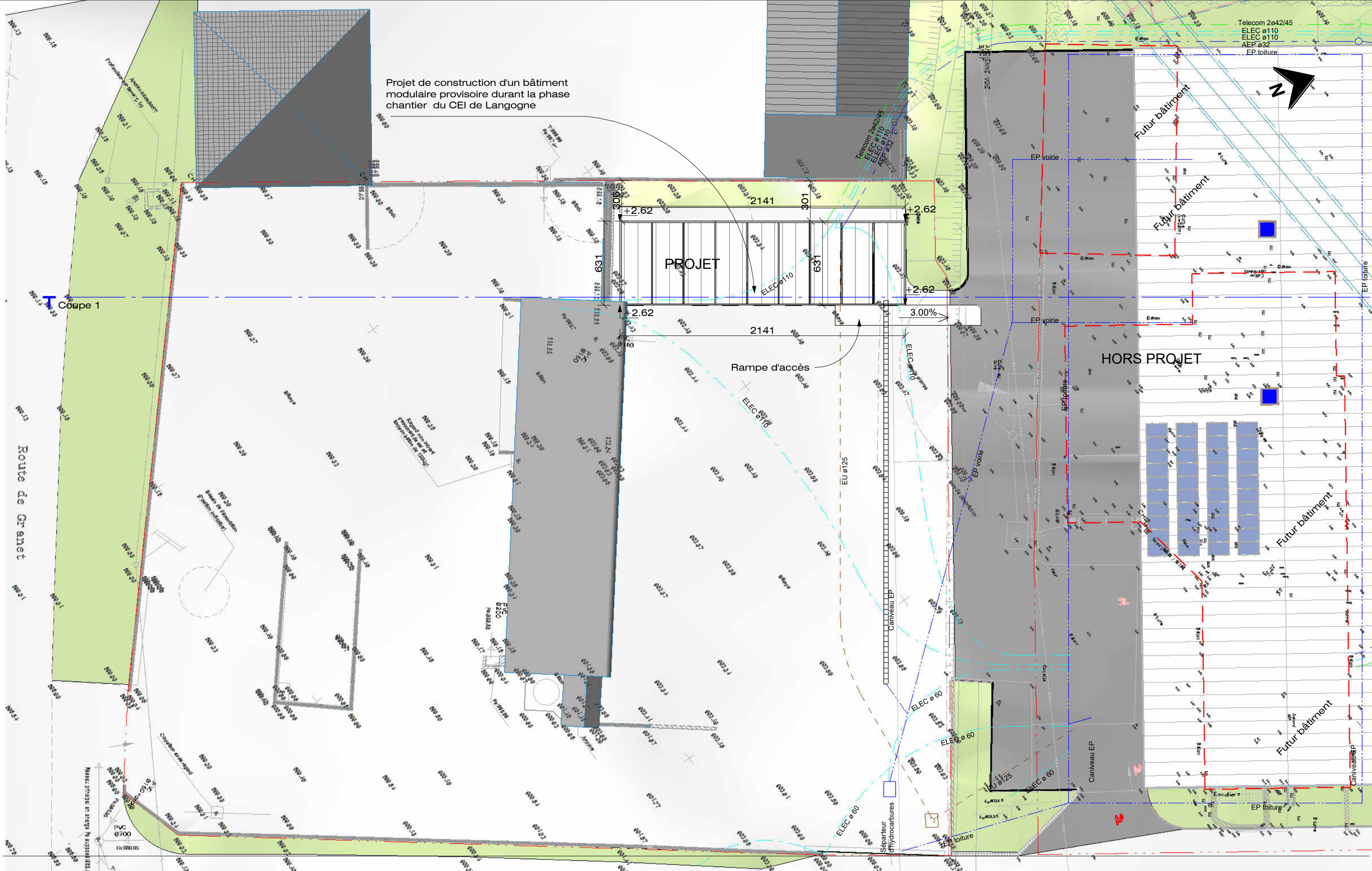

Plan de masse PC2

03-1

PC

Projet:	CONSTRUCTION D'UN BATIMENT MODULAIRE PROVISOIRE
Maître d'ouvrage:	DIR Massif Central

Indice	Objet de la modification	Date
		Échelle : 1 : 250ème
		Date: 14/03/2025

 **BONNET
& TEISSIER**
ARCHITECTES

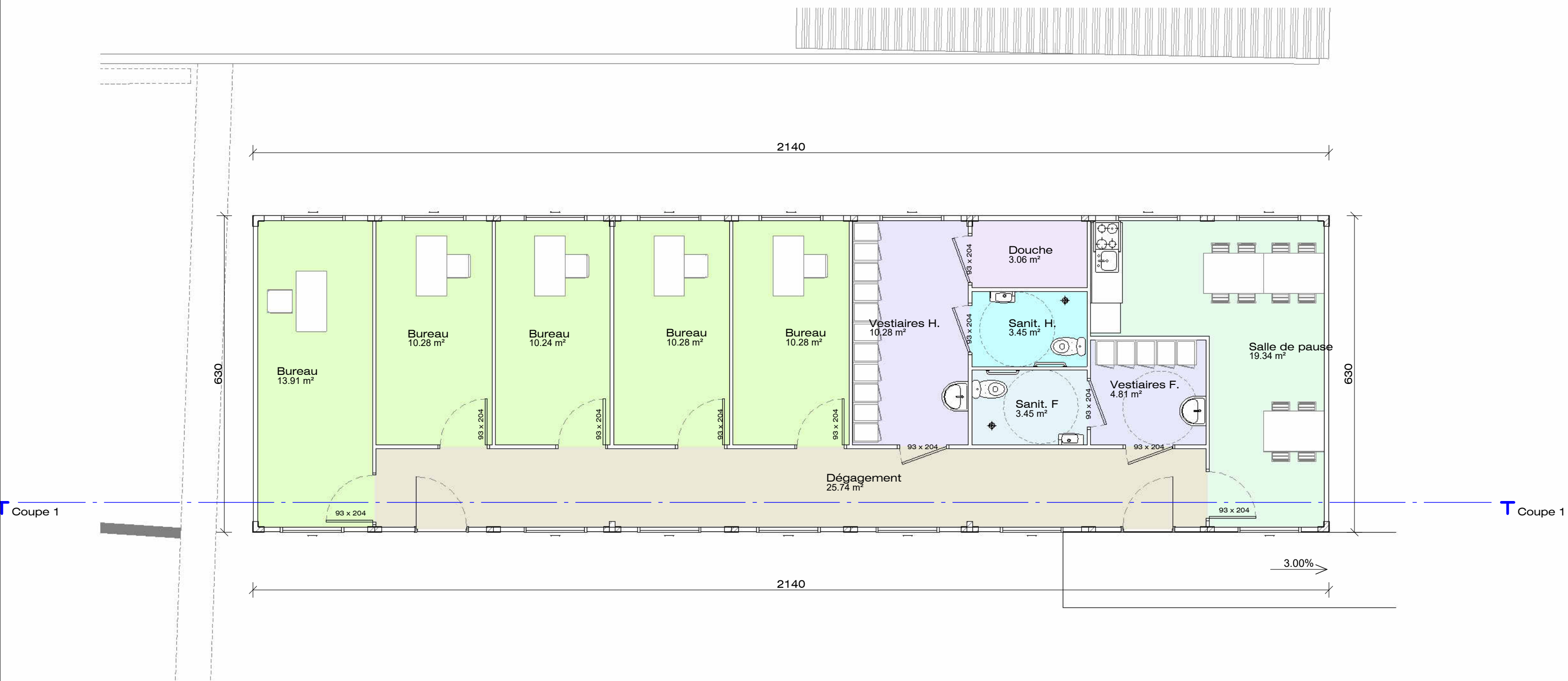

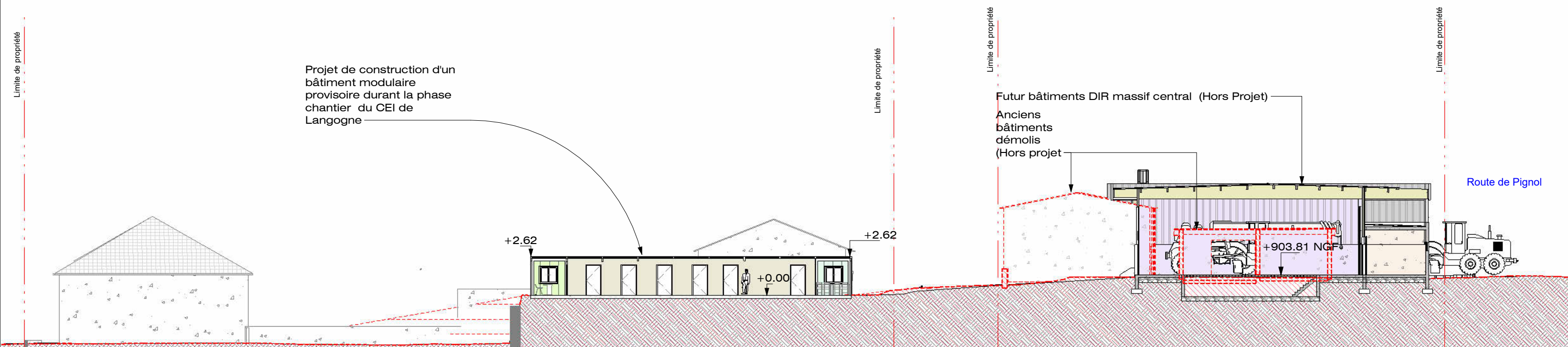

Coupe 1

04

Coupe de principe sur le terrain PC3

PC

Projet:

CONSTRUCTION D'UN BATIMENT MODULAIRE PROVISOIRE

Maître d'ouvrage:

DIR Massif Central

Indice	Objet de la modification	Date
		Échelle : 1 : 250ème
		Date: 14/03/2025

 **BONNET & TEISSIER**
ARCHITECTES

DOSSIER PC:

PC04_Notice descriptive

Adresse: LANGOGNE Zone Industrielle de Langogne,
route de Pignol 48300 Langogne

Programme:

Projet de construction d'un bâtiment modulaire (9 modules de dimension 6,21 x 2,44 m accolés)
Le projet sera construit pour une durée de 12 mois durant la phase chantier du CEI de Langogne à usage de bureau, vestiaire, sanitaires et salle de repos).

Situation du terrain:



Vue aerienne ZI Langogne



Plan de zonage PPRI(extrait)

Clôture et limites du terrain: Inchangé

Bâtiments proches:

- Distance: Environ 3 m à l'Ouest
- Nature: Hangar
- Destination: Artisanat

Insertion dans le paysage:

- Implantation: Cf plan de masse
- Orientation: Façades principales EST et OUEST
- Volumétrie: Cf ci dessous

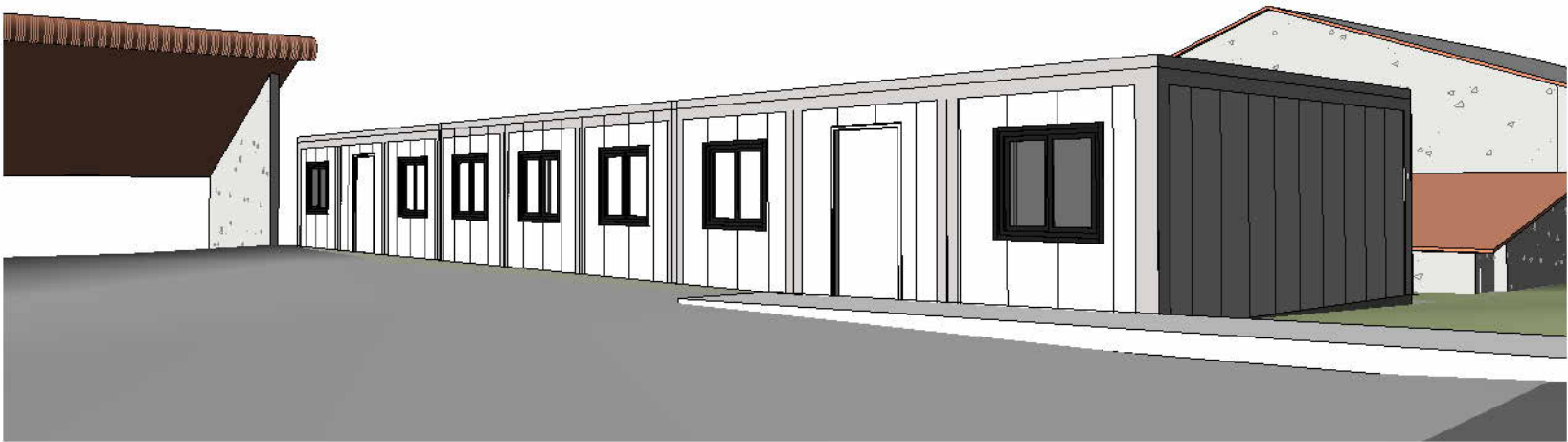

Matériaux et couleurs:

- Toiture: Tôle de teinte blanche
- Menuiseries: PVC de teinte blanche
- Façades: Panneau sandwich et structure de teinte blanche

Espace libres & accès:

Accès existants inchangés



Façade est - 1 : 100



Façade ouest - 1 : 100

06-1

Façades EST et OUEST PC5

PC

Projet:

CONSTRUCTION D'UN BATIMENT
MODULAIRE PROVISOIRE

Maître d'ouvrage:

DIR Massif Central

Indice

Objet de la modification

Date

Échelle : 1 : 100ème

Date: 14/03/2025

**BONNET
& TEISSIER**
ARCHITECTES

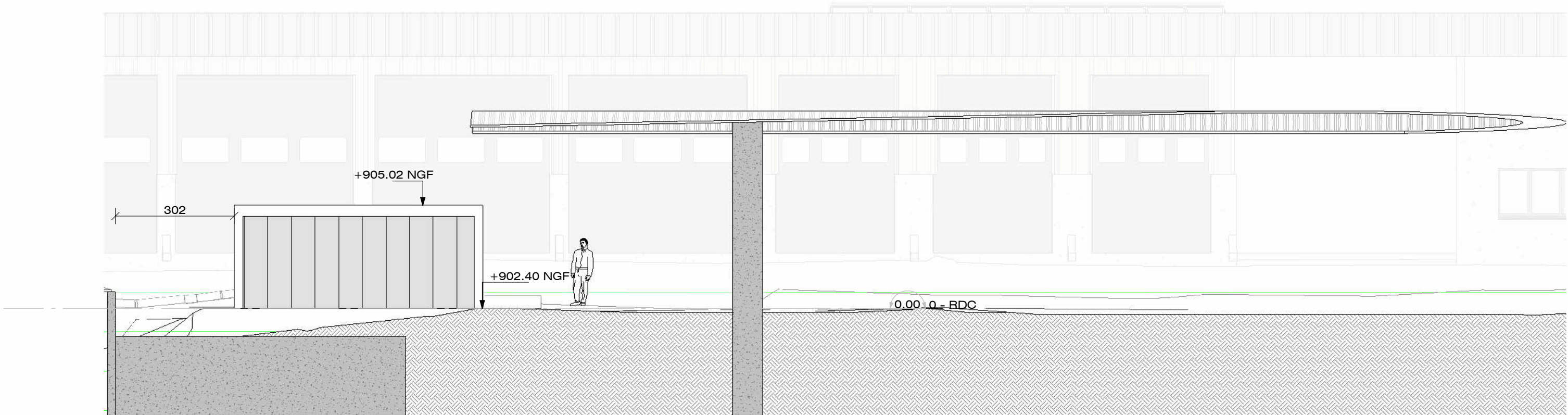

Façade sud - 1 : 100

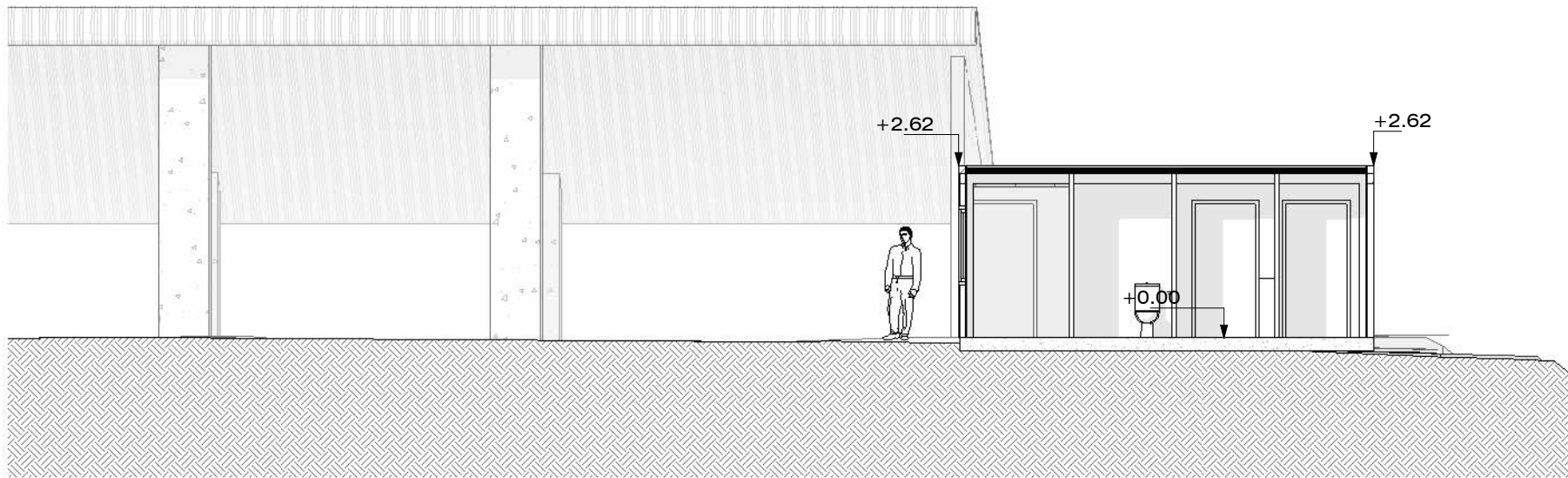

Façade nord - 1 : 100





08

Environnement proche PC7

PC

Projet: CONSTRUCTION D'UN BATIMENT
MODULAIRE PROVISOIRE

Maître d'ouvrage: DIR Massif Central

Indice Objet de la modification Date

Échelle : ème

Date: 14/03/2025





Environnement lointain PC 8

09

PC

Projet: CONSTRUCTION D'UN BATIMENT
MODULAIRE PROVISOIRE

Maître d'ouvrage: DIR Massif Central

Indice Objet de la modification Date

Échelle : ème

Date: 14/03/2025

